YENİLMEZ

DEMİR ADAM

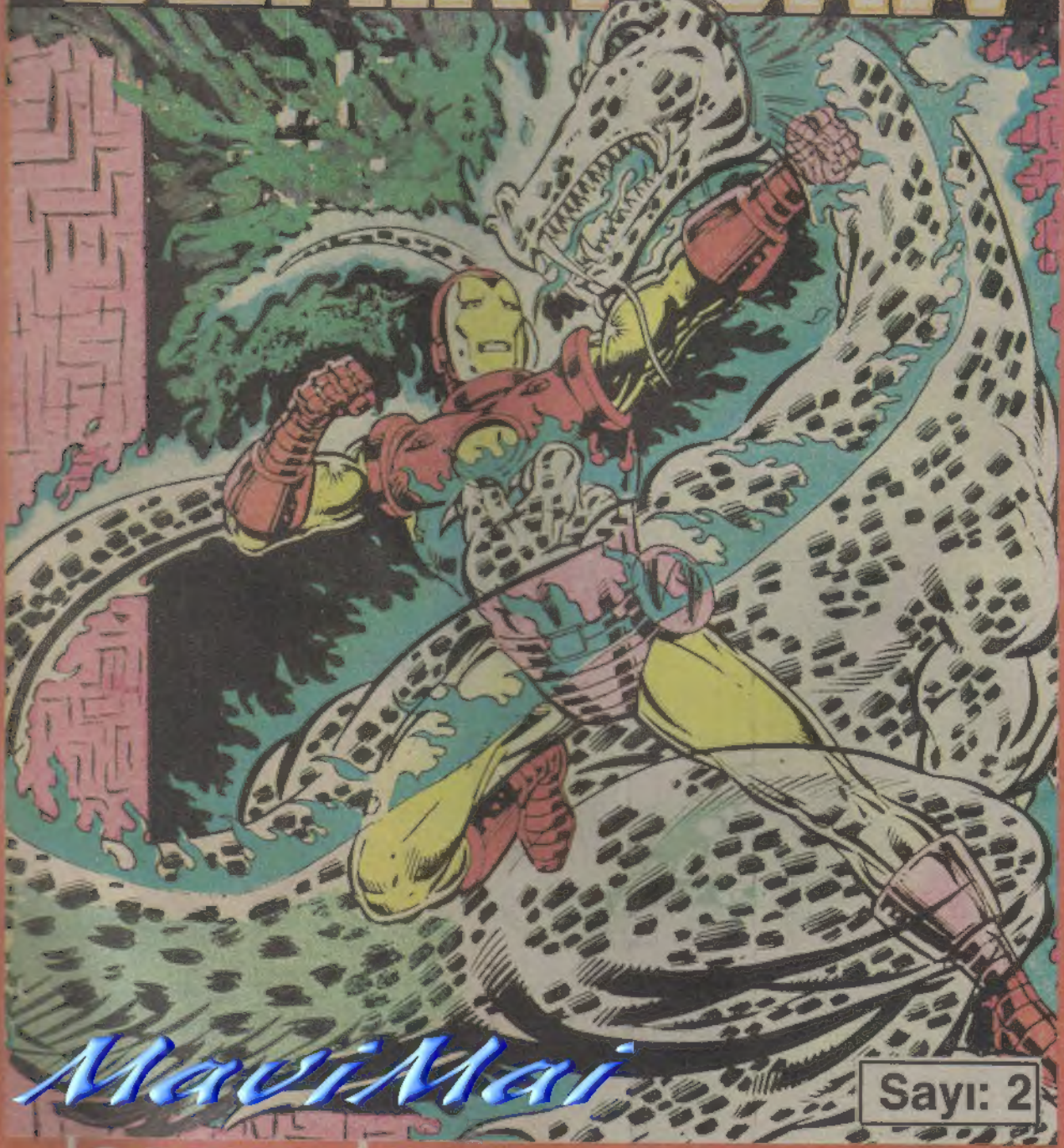

MaviMai

Sayı: 2

SABAH GAZETESİNİN ARMAĞANIDIR

ÇOK SERT BİR BUZ!.. AMA SİSTEMİN BUNU DA ALT EDECEKTİR DEMİR ADAM!..

MİKRO-DEVRE GÜCÜMÜ KULLANAYIM!..

KRAKALINK
İŞTE SONUÇ!

SENİ METAL KAFALI APTAL YARATIK! DEHŞET ROBOTU'NUN GÜCÜNE DAYANABİLİR MİSİN SEN?

DEHŞET ROBOTU'NUN BİLMEDİĞİ, MİĞFERİMİN ELEKTRİK GÜCÜ ALDIĞI...
..ROBOTUN ÇIKARDIĞI BÜTÜN ELEKTRİĞİ BEN ALIYORUM!..

ŞİMDİ YAPMAM GEREKEN, ELEKTRON AKIŞINI TERSİNE ÇEVİRMEK!

..ROBOTUN KARNINA..
AGGH!..
..GÜZEL, GEVŞEMEYE BAŞLADI!..

BIRAK BENİ!.. DEVRELERİMİN SİGORTALARI YANIYOR!..

YANIYOOO....

CHAKABABOOM

TAMAM... PROJE 13 EMNİYETTE ARTIK!
DİREKTÖRÜN SIRRINI BİLEN OLACAK MI?

AFERİN SANA, ÇOK İYİ İŞ BAŞARDIN!

ŞEFİN MİLLİ EMNİYETTEN BELKİ...
İNANÇLARINA BAKINCA...

BENİM İNANÇLARIM, BAY STARK'INKİLERLE AYNIDIR.
TEK FARK ŞU ÜSTÜMDEKİ ZIRHTIR...

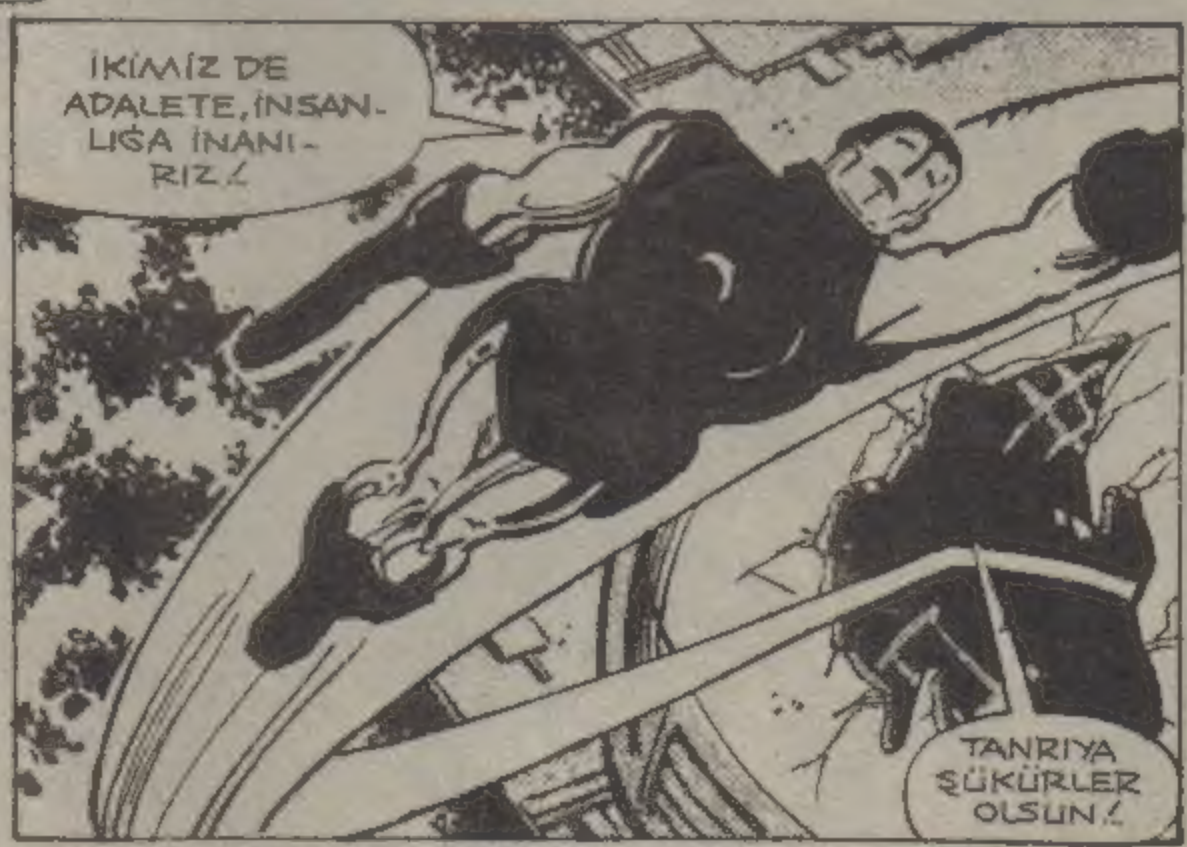
İKİMİZ DE ADALETE, İNSANLIĞA İNANIRIZ!
TANRIYA ŞÜKÜRLER OLSUN!

YENİLMEZ

DEMİR ADAM

Yeni Macera DEMİR ADAM HONG KONG'da

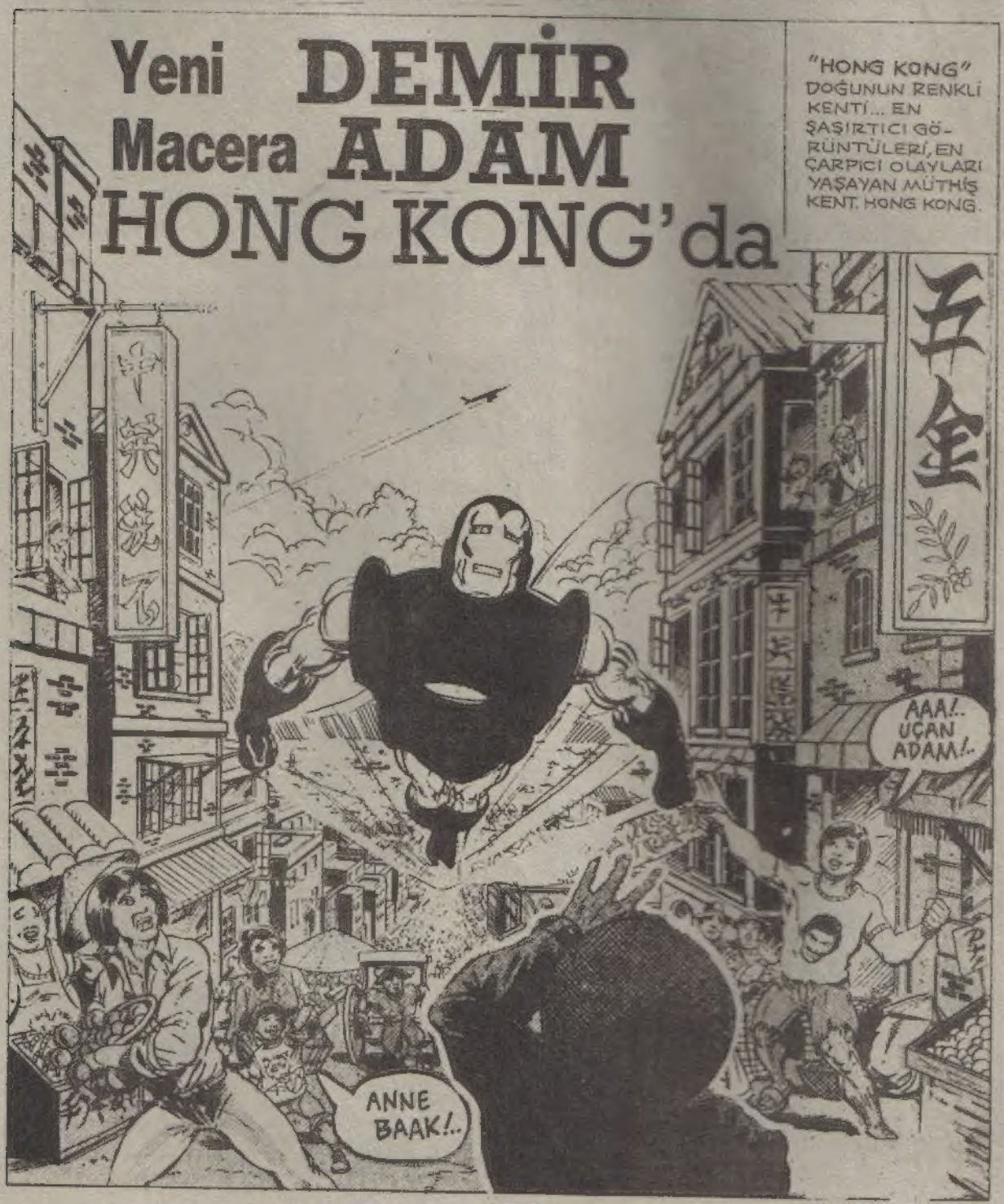

TONY STARK ADIYLA, UÇAKLA DA GELEBİLİRDİM. BU MANZARAYI GÖREMEZDİM AMA...

ZIRHIMI GİYİP UÇMAYI HER ŞEYDEN ÇOK SEVİYORUM!.
HER FIRSATTA YAPACAĞIM BUNU!.

..ÜLKEMİ ÖZLEMEME RAĞMEN...

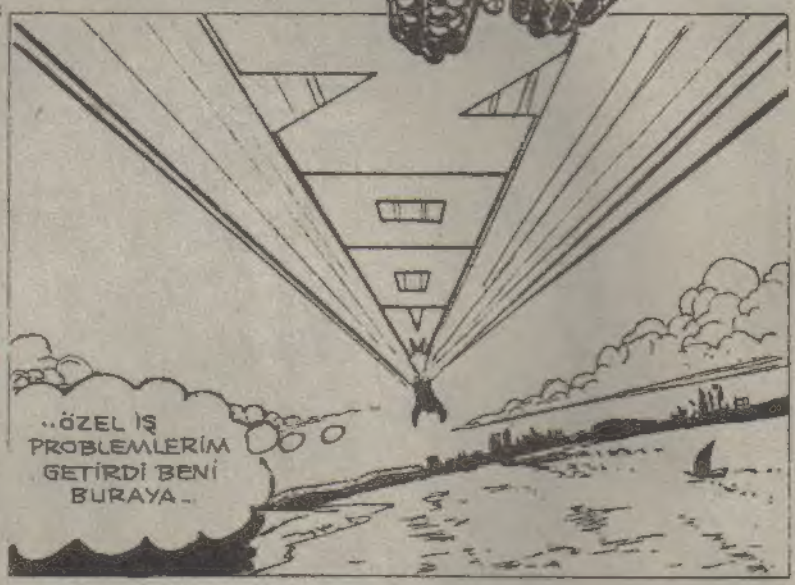
..ÖZEL İŞ PROBLEMLERİM GETİRDİ BENİ BURAYA..

DEMİR ADAM KENTİN ÜSTÜNDE UÇARKEN, GÖKYÜZÜ KIRMIZIMSI BİR ALTIN RENGİNİ ALIR...
STARK INTERNATIONAL

ŞİMDİ ÖZEL ASANSÖRÜME BİNEYİM!.
VE İŞE KOYULAYIM!

BİNANIN LOBİSİNDE...
BAY STARK HAVAALANINDAN HER AN GELEBİLİR... HER ŞEYİN YOLUNDA OLMASINI İSTİYORUM...
DING

HA?..
GÜNAYDIN BAY JAMESON. ŞAŞIRTTIMSA ÖZÜR DİLERİM. ARKA YOLDAN GELDİM.

ARKA YOL OLDUĞUNU BİLMİYORDUM!
MEMNUN OLDUM!
WO HUN HAO.

EVET JAMESON... NEDİR SORUN, ANLAT BAKALIM?
TUHAF ŞEYLER OLUYOR BAY STARK. BİLGİSAYARDA GARİP ŞEYLER VAR...
TONY STARK?
VAY!

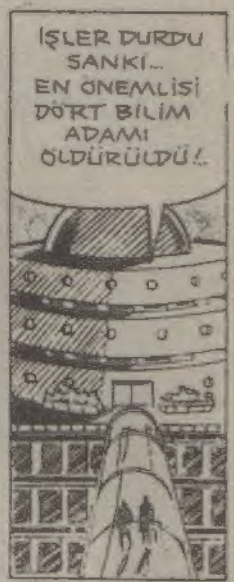
İŞLER DURDU SANKI... EN ÖNEMLİSİ DÖRT BİLİM ADAMI ÖLDÜRÜLDÜ!..

ÖLDÜRÜLDÜ MÜ?
EVET, MAALESEF! ÜSTELİK SİLAHLI NÖBETÇİLERE RAĞMEN!..

İŞTE 3 NO'LU BİLGİSAYAR MERKEZİ!
BANA OLAYLARIN OLDUĞU YERİ GÖSTER ŞİMDİ!..
COMPUTER CENTER
3

TABİİ EFENDİM. AMA ŞU ANDA ÇOK İŞİM VAR. LASER ALETLERİNİ GETİREN GEMİYE BAKMAM LAZIM. İŞLER YANI...
ANLARSINIZ YA...

ANLARIM TABII. HADI BAKALIM ÇARLI... YOLU GÖSTER BANA!
3
ÇOK TUHAF! BURASI BUZDOLABI GİBİ SOĞUK!.

VE HER TARAFTA ÇAMUR GİBİ ŞEYLER VAR!

EĞER BU BİR SABOTAJSA, ÇOK BAŞARILI BİR SABOTAJ!.
BU TARAFTAN EFENDİM. CİNAYETLER TAM BURADA OLDU!.

EEEAAGGHHH
ODA NE?!

ÇEKİL ÇARLI! KAÇ ORADAN!.. YEŞİL BİR ATEŞ TOPU!.

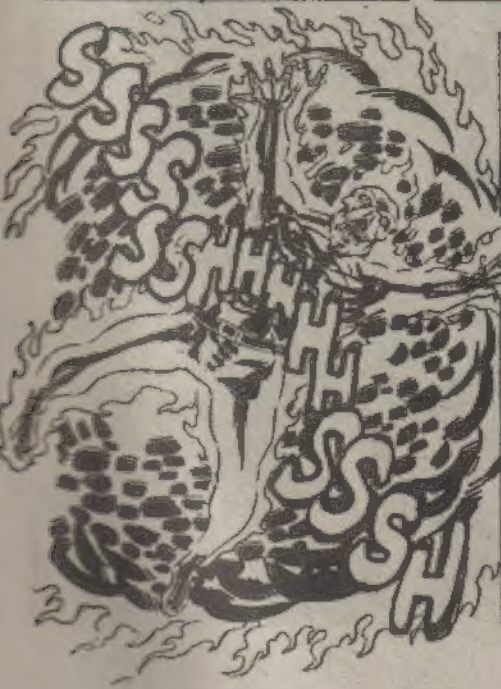
SSSSSSHHHHSSSH

YUTTU!.. ALLAHIN CEZASI CANAVAR! ÇARLI'YI YUTTU!
ÇEKİL ORADAN NÖBETÇİ... BAK...

..DEĞİŞİYOR!..

BİR EJDERHA BU!.. ALEV SAÇIYOR!..
SİZ KAÇIN BAYIM!..

BOAM
BİR AN ÖNCE UZAKLAŞIN!..

AAH!.. YANIYO-RUM!

HAHAHAHAHA!

TONY STARK, GÖZLERİNE İNANAMIYORDU... CANAVAR BİR ANDA 100 KİLOLUK ET YEMİŞTİ SANKİ...

ŞOK BİR AN SÜRDÜ...
SHRRRNG
..TONY HEMEN ZIRHINI GİYDİ VE... YERİNİ...
SNAAT
..DEMİR ADAM ALDI!..

NE!..AMAN ALLAHIM!
NEYSE KI ZIRHIM, BENİ ALEVDEN KORUYOR!
SADECE HAYATTA KALMAK BİR ŞEY İFADE ETMEZ! BİRİ DİĞERİNİ YENMELİ!
WHOOS
MADEM BU SICAK ŞEY, BENİ YEMEK İSTİYOR....
YESİN BAKALIM!
GÖRELİM BAKALIM! EJDERHA DEDİKLERİ ÇİFT İTİCİ GÜCÜME NASIL KARŞI KOYACAK?

CANAVAR BİR AN İÇİN KAZANMIŞTIR...AMA YUTAMAYACAĞINI....

ANLAYINCA...

SHUFF

SHUFF

SHUFF

ZIRHIM ÖZELDİR!.. YANMAZ, ISI GEÇİRMEZ BEYLER!..

ALEVLER GERİ ÇEKİLDİ...ŞİMDİ ANLARIZ, BU İŞİN ARDINDA KİMLER VAR?!

ALEVLER ŞEKİL DEĞİŞTİRİYOR!..

ŞEKLİ DEĞİŞEN...

...ALEVLER, KORKUNÇ BİR GÖRÜNTÜYLE, GÖZLERİNİ DEMİR ADAM'A DİKER...

İŞTE O ZAMAN DEMİR ADAM, BU İŞİN BİLİMSEL BİR AÇIKLAMASININ OLAMAYACAĞINI ANLAR.

ALEV TOPU DÖNEREK, KORİDORUN İÇİNE DOĞRU YOKOLUR. ÇIĞLIKLAR VE KAHKAHALAR ATARAK...

SONRA...

BEN DE ŞİMDİ SİZE GELİYORDUM BAY STARK!

JAMESON, BIRAK YALANI! TÜM PERSONEL HAKKINDA RAPOR İSTİYORUM. KİMLER BÜYÜ VE BENZERİ ŞEYLE İLGİLİ, HEMEN ÖĞREN!..

HEMEN ÖĞRENMEK İSTİYORUM, ŞİMDİ!

K SERVISTE..
KEMMEL MUTHIŞ KLERINIZ VAR.
BAYAN ÇU?
SU LIN ÇU?
EVET
BEN TONY STARK! BIRAZ KONUŞALIM MI?
ŞAR YA ÇIKALIM MI?
NASL STERSENIZ!
ZIYARETINIZ BIZI COK SEVINDIRDI BAY STARK!
TEŞEKKURLER! FORMALITEYI BIRAKALIM BURADA ÇOK TUHAF, ÇOK OLAĞANUSTU ŞEYLER OLUYOR!
KAYITLARIMIZA GORE, BUYUKBABANIZ, OZEL BIR MISTIK GRUBUN ŞEFI IM Ş OLEN 6 KIŞI ,ÇIN SIZI SUÇLU YAPAR BU DURUM!
COMPUTER CENTER
O ALTI KIŞI BENIM ÇIN ÇOK ŞEY IFADE EDER ÇUNKU OLENLER DEN BIRI, NIŞANLIMDI!
NE?!
SAHI MI?
UZGUNUM BILMIYORDUM
OZUR DILEMEYIN! BUNU BEKLIYORDUM BIRAKACAĞIM BU IŞI!
GELIN BUYUKBABANIZA GIDELIM!

HONG KONG'UN KALABALIK SOKAKLARINDA

BENİ AFFETMİŞSİNİZDİR, BAYAN SU LIN

BU TUR ŞEYLER, BENİM HARCIM DEĞİL!

ANLIYORUM BAY STARK'IN ŞANLIM'IN ÖLMESİ KENDİSİ İÇİN DAHA İYİ OLDU!

NE, NE DEDİNİZ?

AÇIKÇA-YAYIM!

NİŞANLIM HARİKA BİR BİLİM ADAMIYDI AMA GÜVENLİK KONULARINDA ZAYIFTI.. DİKKATE ALMAZDI ONLARI!

SONUNDA BİR KAZA İLE RADYASYON ALTINDA KALDI...

BU KAZA YÜZÜNDEN SES TELLERİ KOPTU İNTİHAR ETMEYİ DÜŞÜNÜYORDU

..." YAŞAMINI BÜYÜK BABAMIN YANINDA OKUYARAK GEÇİRMEYE BAŞLADI "

BEN DE BU TUR BİR ÇALIŞMA YAPMALIYIM ŞU MİSTİK DOĞU HAKKINDA ÖĞRENECEĞİM ÇOK ŞEY VAR

KRAVATINIZI BAĞLAMALISINIZ

EVET ÖĞRENECEĞİM ÇOK ŞEY VAR

DAHA SONRA LİMANDA.

ŞU..SU! BENİM KÜÇÜK KIZIM!

MERHABA BÜYÜKBABA! BİR MİSAFİR GETİRDİM!

EVİM SİZE AÇIKTIR BAYIM...BİZİMLE YEMEK YER MİSİNİZ?.

MEMNUNİYETLE EFENDİM!

MANGAL BAŞINDA YEMEK YENİRKEN, CANAVAR HAKKINDA BİLDİKLERİNİ ANLATIRLAR...

GALİBA HAKLISINIZ BAY STARK...

"ATEŞ EJDERİ" BU DÜNYANIN YARATIĞI DEĞİLDİR!..

SAHİ MİZ?

ARTIK DİNİ LİDER DEĞİLİM, AMA OLAYLARLA İLGİLENİYORUM..! SU'NUN NİŞANLISINA...

.. ESKİ OLAYLARI ANLATTIM!..

"..AMA O, GİDEREK DAHA ÇOK İLGİ DUYDU MİSTİSİZME... ÇOK DEĞİŞTİ..."

7 BÜYÜCÜ TARAFINDAN BU DÜNYADAN KOVULAN ESKİ BİR CANAVARINA DAYANIYOR YAŞADIĞINIZ OLAYLAR...7 KURBAN VERMEK GEREKİYOR...

GERİ GÖNDERMEK İÇİN...

ODA NE?..

KALOOSH!

NYARRGH!

BÜYÜK CANAVARIN HİZMETKÂRLARINDAN...

HEY!..

DEMİR ZIRHIMI GİYMEYE ZAMAN YOK. ŞU SICAK KÖMÜRLERİ ATAYIM!

İŞE YARAMADI!.. NE YAPACAĞIZ SU LIN?

SSSHHHISSHH

BÜYÜKBABAM, ESKİ GÜNLERDEN KALMA BİR İLAÇ GETİRECEK!

ACELE ETSİN O ZAMAN. BU DİREK, KÜRDAN GİBİ GELİR ONA!

PASH

CHASH

ACELE ET BÜYÜKBABA!

BEN YAŞLIYIM! ÇABUK HAREKET EDEMEM!

İŞTE BULDUM!

BAKIP DURMA BÜYÜKBABA! AT ŞU İLACI ARTIK!

GENÇLER ÇOK SABIRSIZ OLUYOR!
PAF

YARATIK DÖNMEYE BAŞLADI. SOPAYI İNDİRMENİN....

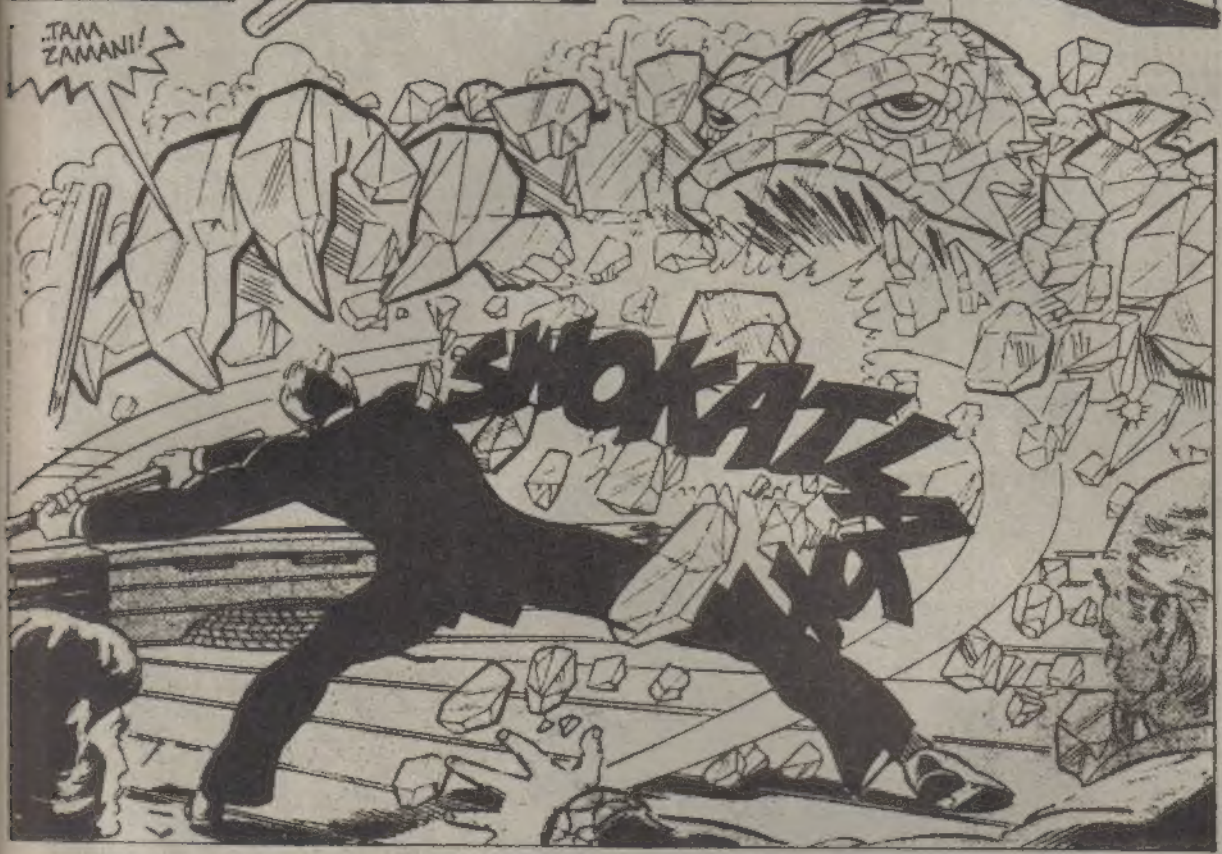
...TAM ZAMANI!
SMOKATZ
KOK

OOFF! BAŞARDIK GALİBA!
EVET. CANAVARIN RUHUNU VAKİT KAYBETMEDEN ELEGEÇİRMELİYİZ!

YEDİNCİ HAYATI DA ALIRSA, YERYÜZÜNE GERİ DÖNER. DEHŞET İÇİNDE KALIR DÜNYA!
YAPALIM O ZAMAN. HAYDI!

HAZIRLIKLARLA SAATLER GEÇER...

ARKADAŞIN NEREDE KÜÇÜK KIZIM?

BAY STARK, GÜVENLİĞİ KONTROL EDİYOR EFENDİM...

BEN DEMİR ADAM!

AAA! ÇOK GÜZEL. JAPON MALI GALİBA!.

BÜYÜK-BABA!

BAY STARK YAPTI EFENDİM... AMERİKA-DA!.

EH-HH

TONY SANA DURUMU AN-LATTI MI?

KISACA BAYAN CU...

TONY'NİN İNANCI ŞU: NİŞANLINIZ, STARK İNTERNATİO-NAL'İ MAHVETMEK İÇİN BU CANAVARIN RUHUNU ÇAĞIRDI... AMA CANAVARIN İLK KURBANI KENDİSİ OLDU!

BİLGİSAYAR MERKEZİNDE OLANLARDAN SONRA, EN İYİ İNTİKAMIN BU OLACAĞINI DÜŞÜNMÜŞ OLMALI!

GÖGSÜNDEKİ IŞIK BENİ KÖR EDECEK DEMİR ADAM!

ÖZÜR DİLE-RİM.

BÜYÜKBABA, BİL-GİSAYAR ODASINDA BİR KAĞIT BULUR.

..VE SONRA...

..ANİDEN!

SKRAEE RREAGG

CANA-VARIN AYAK SESLERİ BUN-LAR!.

BEN İLGİLE-NİRİM! SİZ KAĞIDI OKU-YUN!.

Bu maceranın sonu ve yeni maceramız (GELECEK HAFTA)